

# IO PER TUTTI

COOPERATIVA SOCIALE



# I SOCI



**BETTI  
VICTORIA**



**Assistente  
sociale**

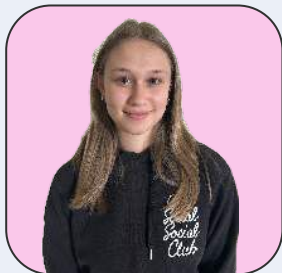

**SANTESE  
ELISA**



**Psicologa**



**DELL'ERBA  
JACOPO**



**Educatore**



**MONTI  
FILIPPO**



**Educatore**



**ROSSI  
MARIO**



**Assistente  
sociale**

## C.D.A.

Betti Victoria,  
Dell'erba Jacopo,  
Monti Filippo,  
Santese Elisa,  
Mario Rossi

## OSS

Chiara Berardi  
(full-time)  
Gianni Cavina,  
Alessandra  
Bianchi  
(part-time)

## EDUCATORI

Jacopo dell'Erba e  
Filippo Monti  
(full-time)

# TEAM

## SERVIZI SOCIALI

Betti Victoria e  
Mario Rossi  
(part-time)

## EDUCATORI (RIFORMATORIO)

Franco Grassi,  
Benedetta Savioli  
(full-time)

## PSICOLOGA

Elisa Santese  
(part-time)

# COSA OFFRIAMO?

## **SUPPORTO DISABILITA'**

---

**Servizi socio-sanitari,  
attività educative e  
formative.  
Supporto per la vita  
quotidiana in base alle  
esigenze  
delle famiglie.**

## **RAGAZZI A RISCHIO DEVIANZA**

---

**Servizi di scambio,  
inclusione sociale,  
crescita personale e  
reciproca, attività  
educative e formative.**

# DOVE OPERIAMO?

**TERRITORIO IMOLESE**

**ATTIVITÀ**

**Via Neo Ottoni n\* 2**

(zona industriale)

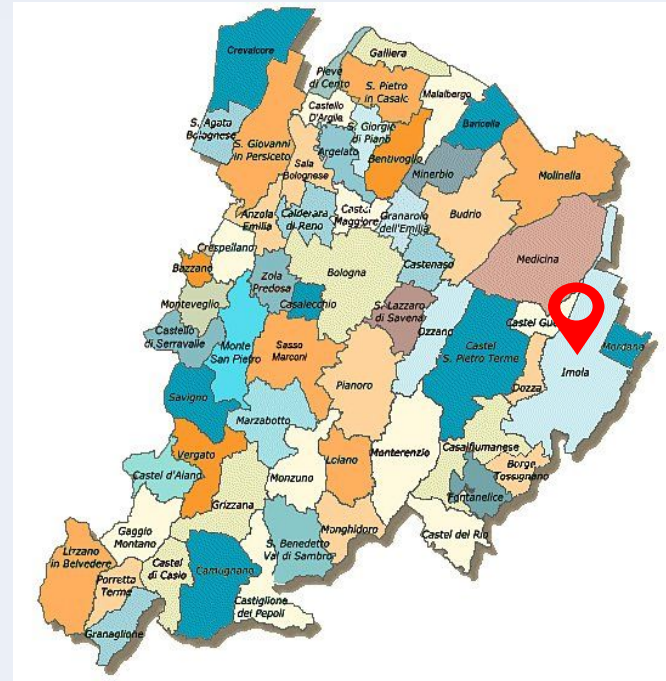

# GOALS AGENDA 2030



Benessere fisico,  
mentale e sociale



Migliora la vita  
delle persone



Integrazione  
sociale

# COME RAGGIUNGIAMO I CLIENTI

**SOCIAL**

**VOLANTINI**

**ARTICOLI DI  
GIORNALE**

**EVENTI**



# IO PER TUTTI

COOPERATIVA SOCIALE

## CONTATTI:

Betti Victoria	3420241823
Santese Elisa	3494949573
Dell'Erba Jacopo	3333353596
Monti Filippo	3668147074
Mario Rossi	3317248905

[coop.sociale@gmail.com](mailto:coop.sociale@gmail.com)

## CHI SIAMO?



# VOLANTINO

# EVENTO



## UNA CENA APERTA A TUTTI!

PREPARATA DAI NOSTRI RAGAZZI E DALLA  
COLLABORAZIONE DEI NOSTRI VOLONTARI.

La vostra presenza contribuirà al funzionamento della cooperativa



# PARTNERS

## NO PROFIT

- ANFFANS
- ASSOCIAZIONE VOLONTARI
- CIFA
- FORNI - NEGOZI ALIMENTARI

## PROFIT

- STOCK INDUSTRIALI  
-  
NEGOZI IN CHIUSURA
- MENSA SANTA CATERINA

# PUNTO DI PARTENZA

**CAPITALE  
SOCIALE**

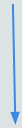

**5.000 €**

**CONTRIBUTI**

• Bando Banca  
d'Italia  
20.000€

---

• Privati  
15.000€

# COSTI

## Spesa Iniziale

**Notaio → 1.500€**  
(Atto per costituzione)

**Agenzia → 150€**  
dell'entrate

## MENSILI

**Stipendi → tot. 25.520€**

**Struttura → 1.700€**  
(affitto)

**Bollette → 365€**

**Irap → 3.90%**

**Ires → 27.5%**

**Iva → 5%**

**Acquisto beni primari**

## ANNUI

**Deposito bilancio di esercizio → 250€**

**Camera commercio → 200€**

**Commercialista → 2.000€**

**Libro sociale → 500€**

# **RICAVI**

**EVENTI**

**5 X 1000**

**DONAZIONI**

**SERVIZI**